

Documents de références :

Aucuns

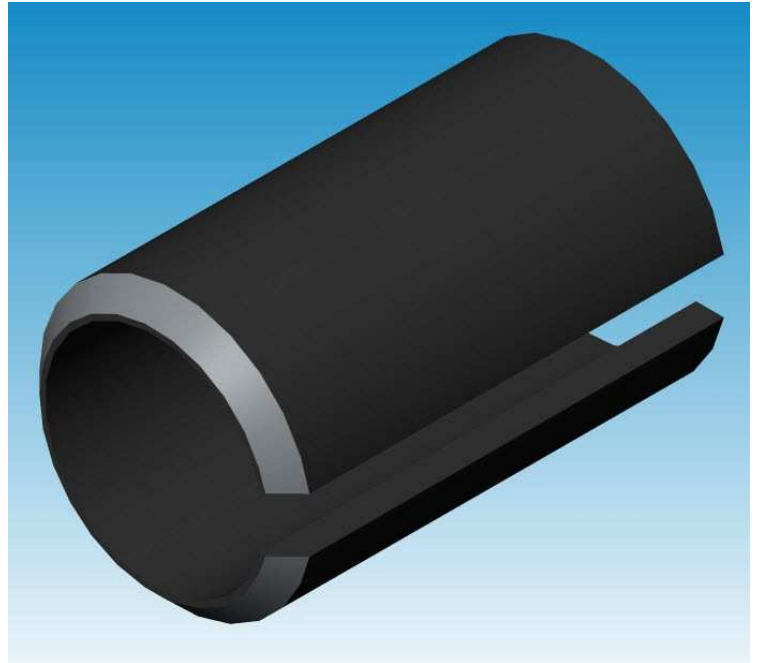

Définitions :

Aucunes

Modifications :

Ind.:	Date :	Nature de la modification :
A	08/04/08	Création
B		
C		
D		
E		
F		

Rédacteur : DESSOMMES C.
Date : 08/04/08
Visa : 

Nom élève :
Prénom élève :

ELECTRICITE :



PNEUMATIQUE :



HYDRAULIQUE :



MECANIQUE :

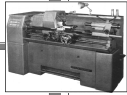

RESSOURCES MEI

MSMA01.C Du 29/08/02

3ème BAC PRO 1 : BAC PRO 2 : BAC PRO 2 : **TITRE :**

Les goupilles

Cours N° : M32

Ind.: A

Du : 08/04/08

Page : 2/2

Désignation	Schéma	Photo	Utilisation
Cylindrique (A, B, C)			
Conique			Attention identifier le sens du démontage
Elastique			 Le montage compound augmente la résistance au cisaillement
Fendue (V)			 Frein d'écrous
Bêta ou épingle A battant ou clips			Immobilisation d'arbre devant être déposé rapidement sans outillage

Sélectionner la dimension du chasse goupilles
au diamètre de la goupille,
Positionner dans l'axe de la goupille pour
éviter la flexion ou le matage de la goupille,
Si la goupille résiste inutile d'augmenter la
frappe mais utiliser un dégrissant.

